

10 DETALHE SAN-10  
1:25

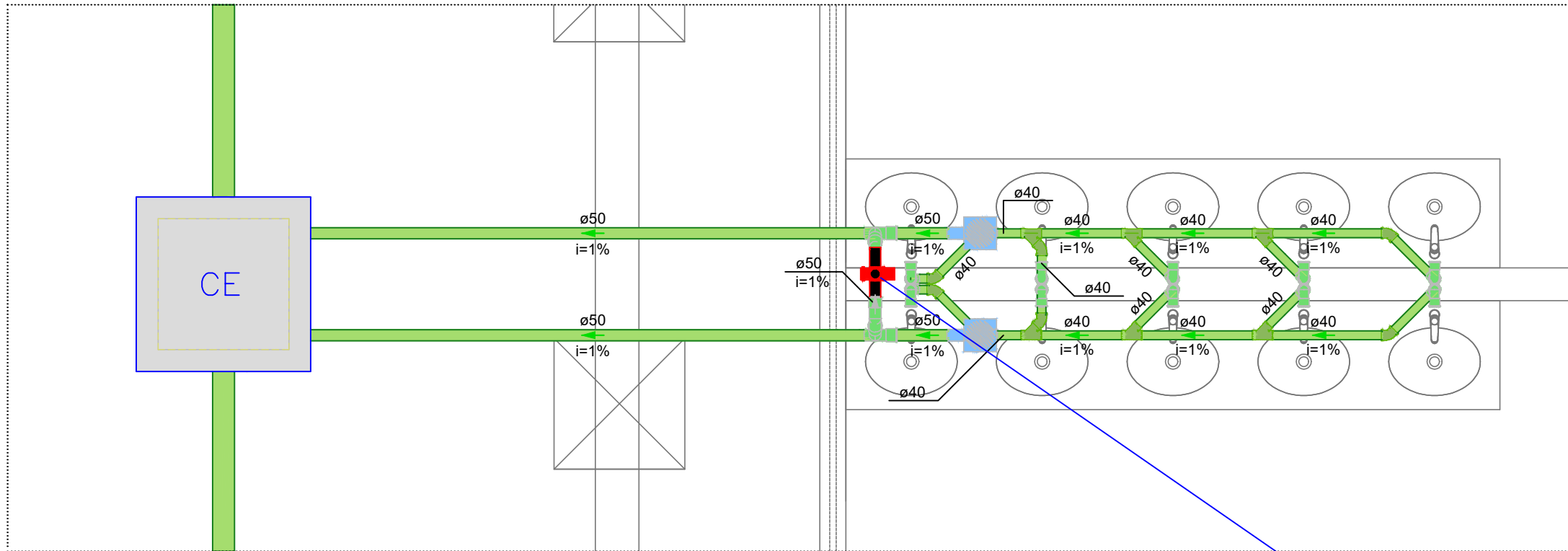

11 DETALHE SAN-11  
1:25

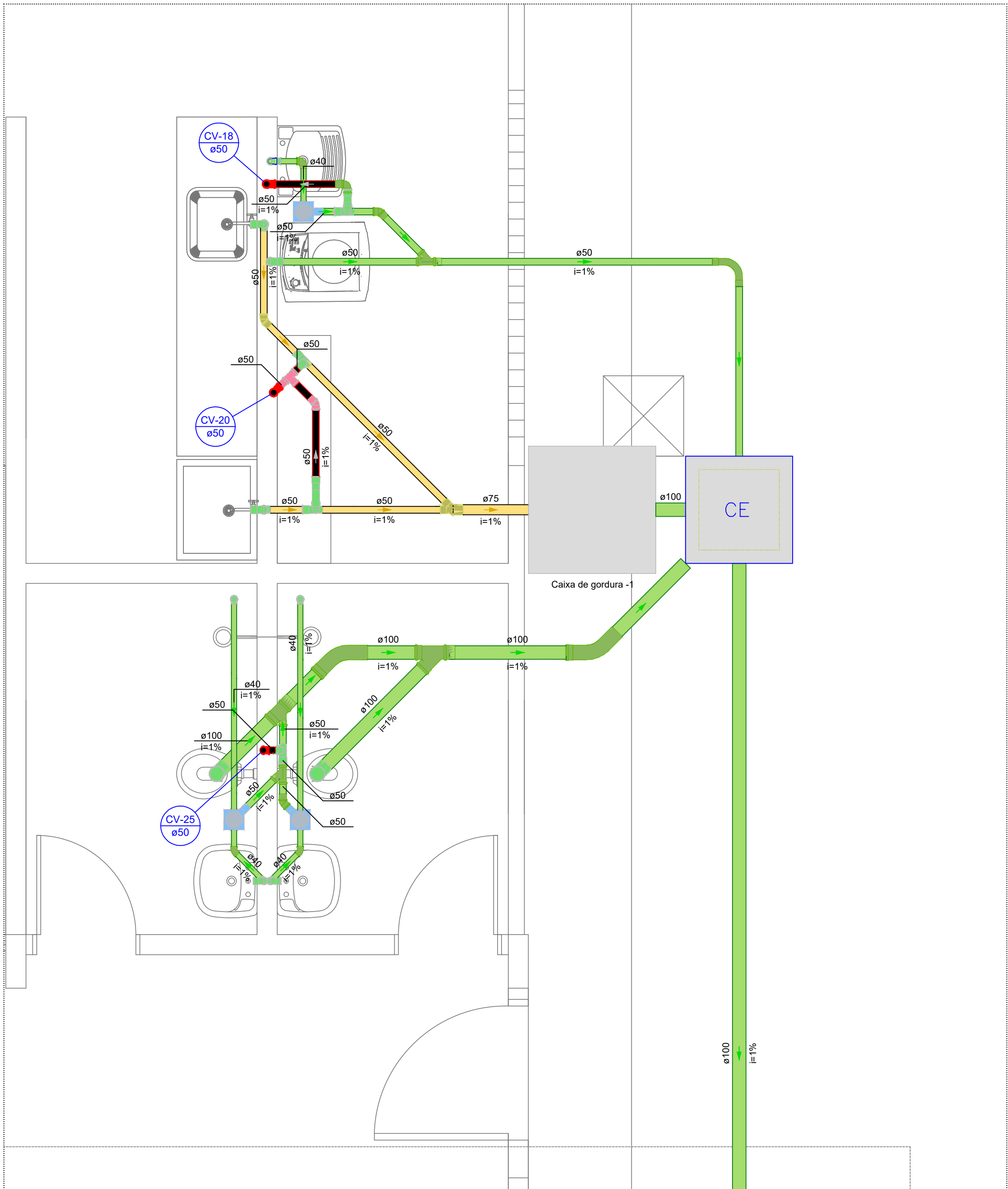

12 DETALHE SAN-12  
1:25

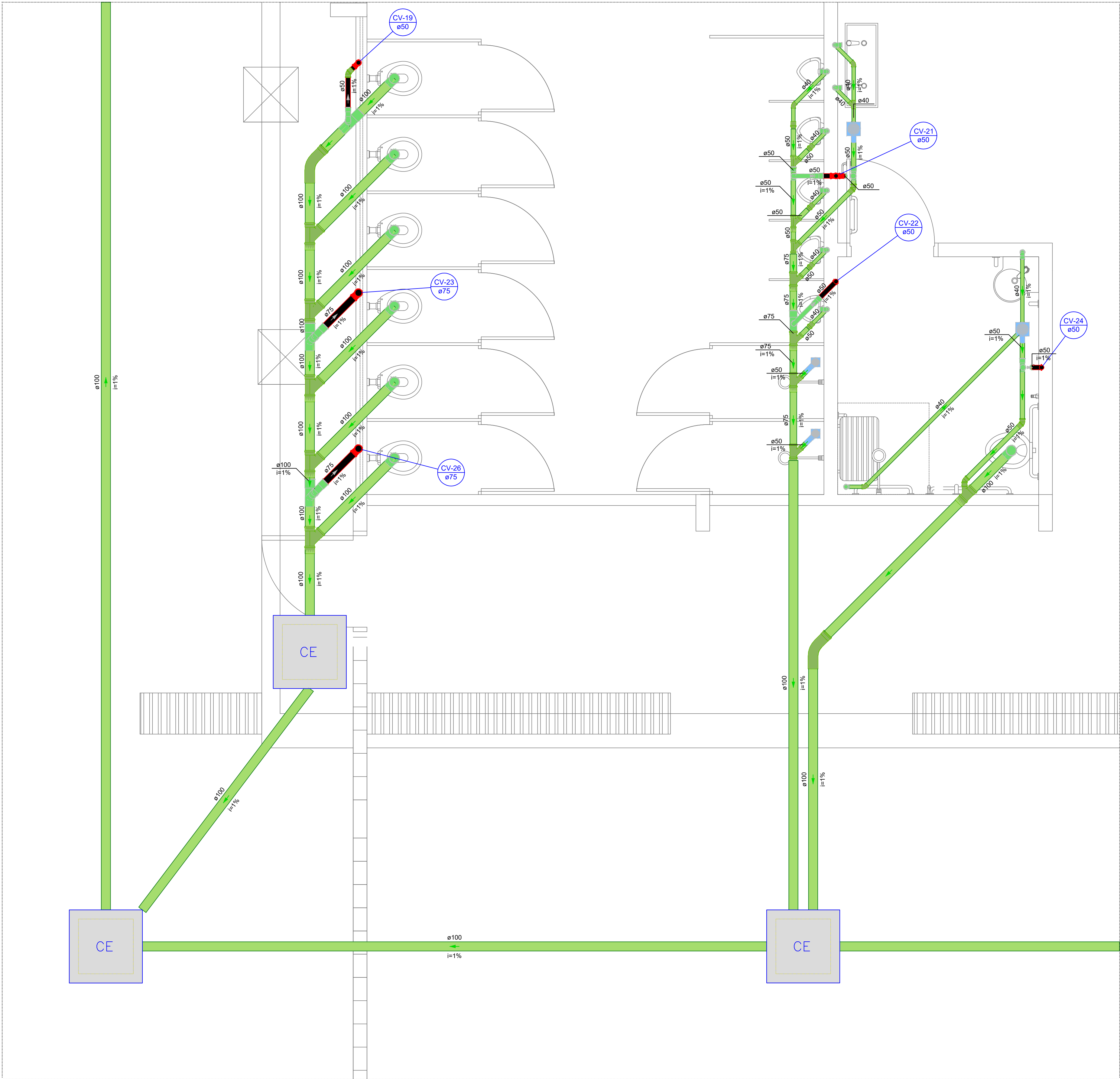

13 DETALHE SAN-13  
1:25

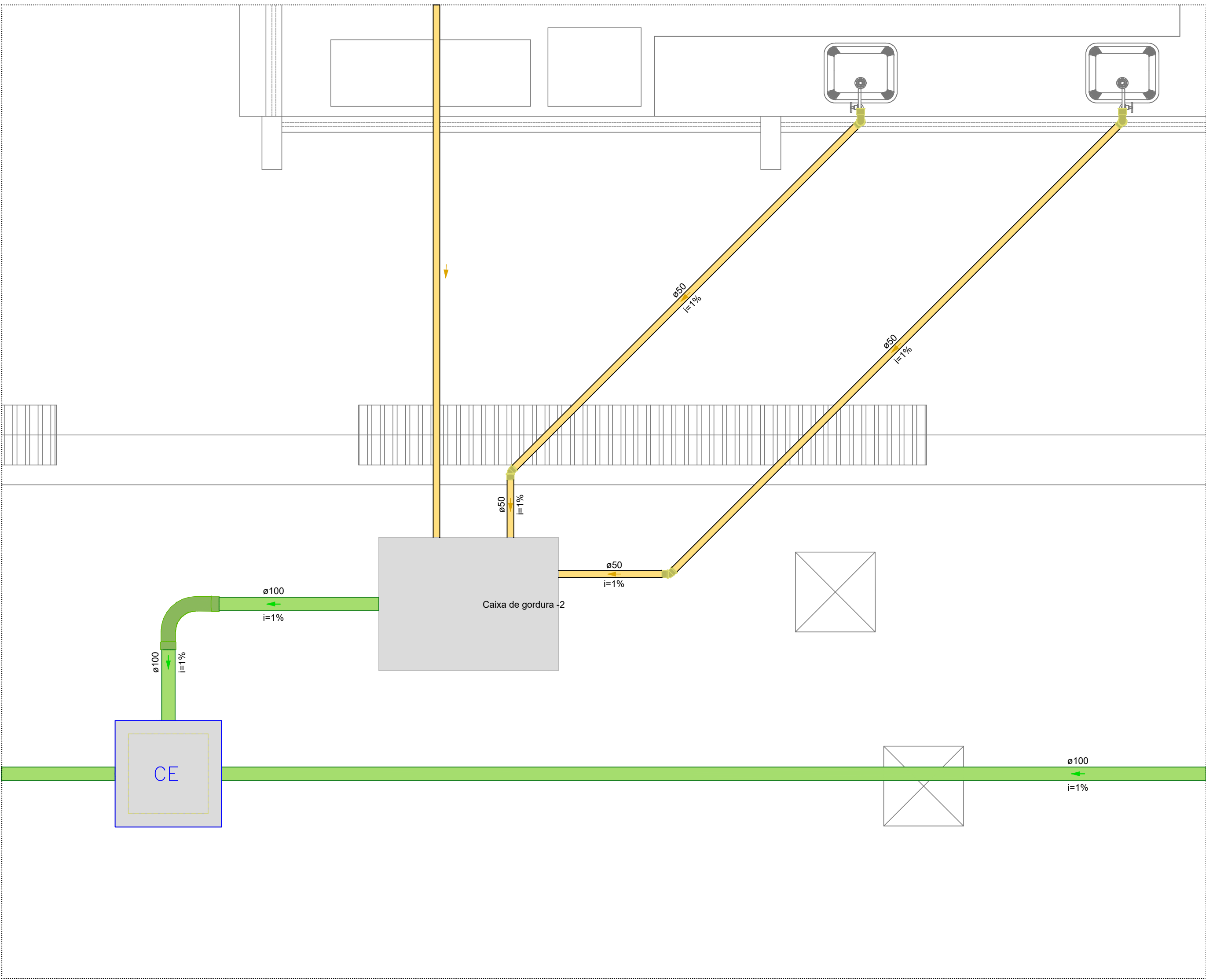

14 DETALHE SAN-14  
1:25

CENTRO DE ENSINO EM PERÍODO INTEGRAL DEPUTADO JOSÉ DE ASSIS					
PROJETO EXECUTIVO DE REFORMA					
ENDEREÇO RUA C-127, ESQUINA COM RUA C-117, S/N. QD. 219, JARDIM AMÉRICA GOIÂNIA - GO					
ÁREA DO TERRENO	ÁREA PERMEÁVEL	ÁREA EXISTENTE	ÁREA A DEMOLIR	ÁREA A CONSTRUIR	ÁREA TOTAL CONSTRUÇÃO
8.741,52 m²					3.436,52m2
ELABORAÇÃO: CONSÓRCIO DIAMANTE ENGENHARIA					
AV. BARÃO HOMEM DE MELLO, Nº 3380, NOVA GRANAÇA BRLD - HORTOLAS - BR - CEP: 74048-180 TEL.: (31) 3347-4402 / (31) 3347-7079 / (31) 3071-1920 E-MAIL: contato@consorciodiamanteengenharia.com.br					
RT DE PROJETO: CARLOS WALDIR RODRIGUES - CREA: 101526244-D-GO					
RT DA OBRA:					
PROPRIETÁRIO: SECRETARIA DE ESTADO DA EDUCAÇÃO - CNPJ: 01.409.705.0001-20 PROPOSTO: SABRINA SILVA VIEIRA VALENTE - CPF: 041.530.091-64					
SANITÁRIO					
TIPO DE PROJETO					
DETALHES SANITÁRIOS 10 A 14					
ASSINATO					
DATA: SETEMBRO/2024	ESCALA: INDICADA	REVISÃO: 01	Nº RT/ART:		
REV.	DATA	DESCRIÇÃO	VISTO		
3/3					